

A photograph of two cyclists riding away on a paved path through a lush green forest. The cyclist in the foreground is wearing a black quilted jacket and a black backpack with a red 'EASTPAK' logo. The cyclist in the background is wearing a dark jacket and a black backpack. The scene is bright and natural.

Aadvies bij probleemgedrag in jeugdhulp



centrum voor
consultatie en
expertise

samen zoeken
nieuw perspectief
cce.nl

Lees hoe u het CCE kunt inschakelen voor een consultatie

De meeste kinderen en jongeren vinden passende hulp voor hun problemen. Soms is er sprake van ernstig probleemgedrag, vaak in combinatie met blijvende stoornissen en beperkingen, waarmee professionals zich geen raad (meer) weten. Zij kunnen dan bij het CCE terecht voor advies. Dat geldt ook voor ouders die zien dat de hulpverlening voor hun kind dreigt vast te lopen.

Ernstig probleemgedrag

U kunt het CCE om een consultatie vragen voor kinderen en jongeren met meerdere problemen. Denk bijvoorbeeld aan jongeren met een licht verstandelijke beperking en hechtingsproblematiek die zichzelf beschadigen, of aan meisjes met autisme en ernstige eetproblemen. Vaak gaat het om kinderen of jongeren die deskundigheid nodig hebben van verschillende specialismen en die al diverse keren zijn door- of overgeplaatst.

Consultatie

Na een aanmelding zet het CCE op maat deskundigen in met specifieke kennis en ervaring. Onze consultants denken en zoeken mee naar mogelijkheden om de situatie weer vlot te trekken. Met alle betrokkenen (dus ook familie!) kijken we naar de situatie, de (on)mogelijkheden van het kind en de wisselwerking tussen probleemgedrag en omgeving. Samen gaan we op zoek naar eventuele dieperliggende oorzaken en mogelijkheden om het probleemgedrag te begrijpen en de situatie van het kind te verbeteren. Uitkomst van een consultatie is een advies aan de betrokken professionals.

Het CCE is altijd alleen tijdelijk en aanvullend betrokken. Doel is om mensen in staat te stellen weer zelf verder te gaan. Zo nodig kan een casemanager van het CCE enige tijd ondersteunen bij de uitvoering van de gegeven adviezen.

Onze uitgangspunten

- › We kijken vanuit onze onafhankelijke positie met een open blik naar een situatie, vanuit verschillende perspectieven.
- › We streven naar een goede samenwerking met en tussen partijen.
- › Het advies uit een consultatie is niet bindend, maar ook niet vrijblijvend: we vragen betrokkenheid en inzet van iedereen rondom de jeugdige.
- › Het CCE verleent zelf geen directe zorg of hulp aan jeugdigen of hun ouders.
- › Het CCE indiceert of plaatst niet, maar kan wel meedenken over de zorg die nodig is voor kinderen en jongeren met zeer complexe problematiek.

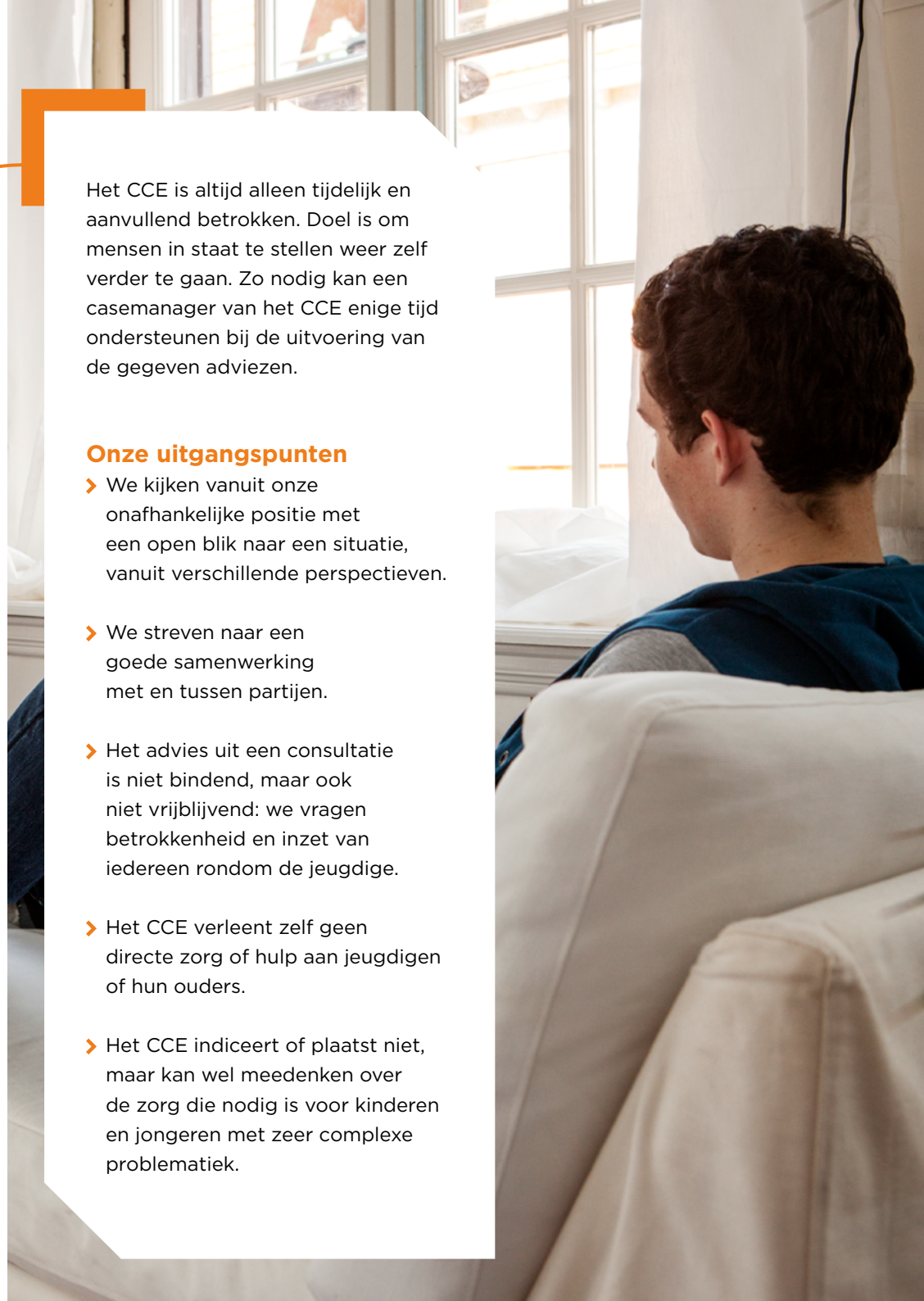

Aanmelden

Iedereen kan aanmelden voor consultatie bij het CCE: hulpverleners, ouders, jeugdigen zelf, docenten, etc... Kinderen of jongeren die thuis wonen, in een pleeggezin of gezinshuis of verblijven in een (residentiële) jeugdinstelling, behandelkliniek of justitiële inrichting, etc... Voor het CCE is het niet van belang wie de zorg voor de betrokken persoon financiert.

Ook wijkteams van gemeenten kunnen iemand aanmelden, bij voorkeur na raadpleging van een gespecialiseerd team of professional.

Wilt u weten of u bij het CCE aan het juiste adres bent, neem dan eerst telefonisch contact op om uw vraag te bespreken. Vervolgens kunt u het aanmeldingsformulier op onze website invullen. Aan een consultatie zijn geen kosten verbonden. Het CCE krijgt hiervoor subsidie van de overheid.

Meer info

Lees de praktijkvoorbeelden en kijk voor meer informatie op onze website www.cce.nl

Heeft u een vraag?

Neem dan contact op met een van onze regiokantoren:

Regio Noord Oost

T 088 - 44 66 120

E noordoost@cce.nl

Regio Zuid

T 088 - 44 66 140

E zuid@cce.nl

Regio West

T 088 - 44 66 160

E west@cce.nl

Landelijk bureau

T 088 - 44 66 100

E landelijkbureau@cce.nl

